コンビニエンスストアでの印刷方法について

ご自宅にプリンターがない場合は、スマートフォンやタブレットとコンビニエンスストアの印刷機器などを利用して、受験票を印刷することができます。

◇ 受験票の印刷

・用紙サイズ ： A4

・自宅にプリンターが無い場合

コンビニエンスストアの印刷機器を利用して印刷することができます。印刷には専用アプリ（無料）のインストールが必要です。

受験票の印刷時期

お支払いが完了したら、決済完了メールが送信されます。メールを確認した後に、印刷することができます。

書類確認完了のメールを受信したら、志願者サイトにログオンし、「受験票」欄の＜印刷＞ボタンより受験票の印刷をおこなってください。

コンビニエンスストアでの印刷手順

■ セブンイレブンの場合

① 「かんたん netprint」アプリをインストールします。

iPhone/iPad 端末 ⇒ App Store からインストール（無料）

Android 端末 ⇒ Google Play ストアからインストール（無料）

※ 利用に必要な通信料・パケット料などはご利用者の負担になりますので、ご了承ください。

② インストールした「かんたん netprint」アプリを起動し、利用規約に同意します。

③ 本校の Web 出願サイトにログオンし、「出願申込履歴」で［受験票印刷へ］をタップします。

左側の QR コードから直接本校の Web 出願サイトにアクセスできます。

（本校 Web 出願サイト URL：
https://lsg.grapecity.com/meijigakuen_el/App/Account/login?ReturnUrl=%2Fmeijigakuen_el%2Fapp&httproute=True ）

※ Android 端末をご利用の場合

1. インターネットブラウザ「Chrome」アプリを利用して Web 出願サイトにログオンします。
2. ［受験票印刷へ］をタップし、ファイルをダウンロードします。
3. 「かんたん netprint」アプリを起動し、⊕アイコン－「文書ファイルを選ぶ」の順にタップします。
4. 印刷する「受験票.pdf」をタップし、印刷内容を設定のうえ［登録］をタップすると
   8 桁のプリント予約番号が表示されるので、引き続き手順⑥にて印刷をおこなってください。

④ 表示される受験票画面下の をタップして［かんたん netprint にコピー］をタップします。

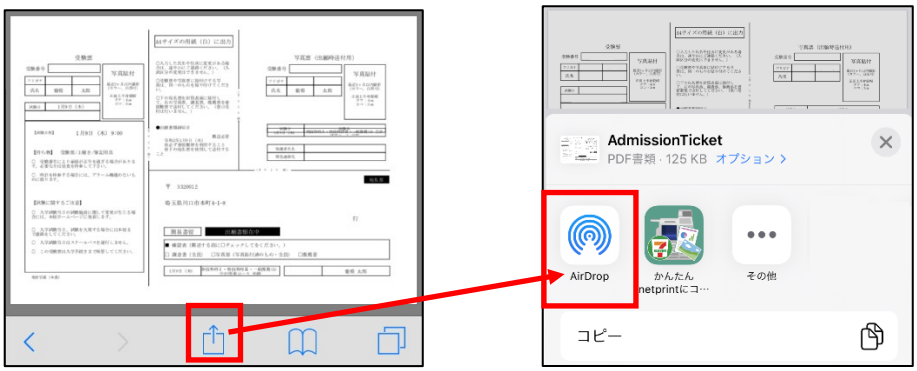

※ アイコンが見つからない場合は、[…](その他)アイコンをタップし、表示されるアプリ一覧の中から［かんたん netprint にコピー］をタップしてください。

⑤ 「用紙サイズ」、「カラーモード」などの印刷内容を設定し、画面右上の［登録］をタップします。
発行されたプリント予約番号が画面に表示されます。
※「受付中」状態の場合は、更新ボタンをタップしてください。

⑥ お近くのセブンイレブン店頭のマルチコピー機にプリント予約番号を入力して印刷をおこないます。

≪セブンイレブン店頭 印刷の流れ≫

⑥-1 セブンイレブン店頭のマルチコピー機より「プリント」ー「ネットプリント」を選択します。

⑥-2 マルチコピー機にプリント予約番号 8 桁を入力して「確認」をタッチします。

⑥-3 ファイルのダウンロードが完了するとプレビュー画面が表示されるので、内容を確認し、操作画面に従って印刷をおこなってください。

■ ローソン・ファミリーマートなどの場合

① 「PrintSmash」アプリをインストールします。

iPhone/iPad の場合 ⇒ App Store からインストール（無料）します。
Android の場合 ⇒ Google Play ストアからインストール（無料）します。
※ 利用に必要な通信料・パケット料などはご利用者の負担になりますので、ご了承ください。

② インストールした「PrintSmash」アプリを起動し、使用許諾契約書に同意します。

③ 本校の Web 出願サイトにログオンし、「出願申込履歴」で［受験票印刷へ］をタップします。

左側の QR コードから直接本校の Web 出願サイトにアクセスできます。
（本校 Web 出願サイト URL：

https://lsg.grapecity.com/meijigakuen_el/App/Account/login?ReturnUrl=%2Fmeijigakuen_el%2Fapp&httproute=True ）

※ Android 端末をご利用の場合
1. インターネットブラウザ「Chrome」アプリを利用して Web 出願サイトにログオンします。
2. ［受験票印刷へ］をタップし、ファイルをダウンロードします。
3. 「PrintSmash」アプリを起動して［PDF をプリントする］－［PDF 追加⊕］の順にタップして、ダウンロードした「受験票.pdf」ファイルを選択します。
引き続き手順⑥にて印刷をおこなってください。

④ 表示される受験票画面をタップし、画面下 をタップして［PrintSmash にコピー］をタップします。

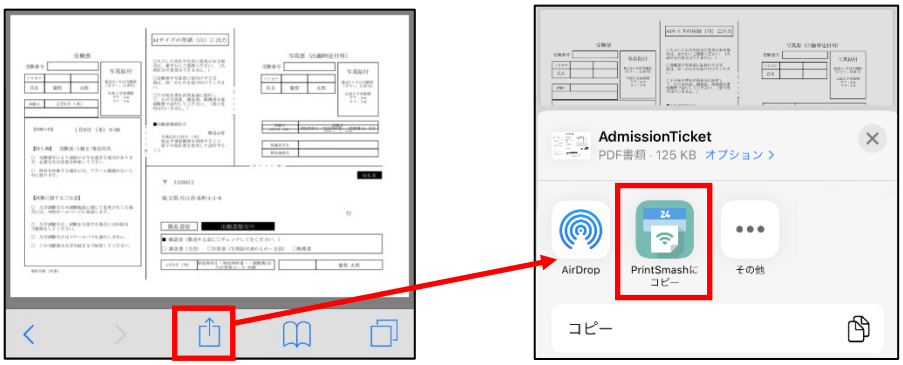

⑤ 「PrintSmash」アプリの送信リストに PDF ファイルに変換された受験票が追加されます。

⑥ お近くのローソンやファミリーマートなどで、Wi-Fi 接続をして印刷をおこないます。

≪ローソン・ファミリーマート店頭 印刷の流れ≫

⑥-1 スマートフォンの「PrintSmash」アプリを起動して［PDF をプリントする］をタップします。

⑥-2 追加した「受験票」PDF ファイルを選択し、画面下「選択中の PDF をプリントする」をタップします。

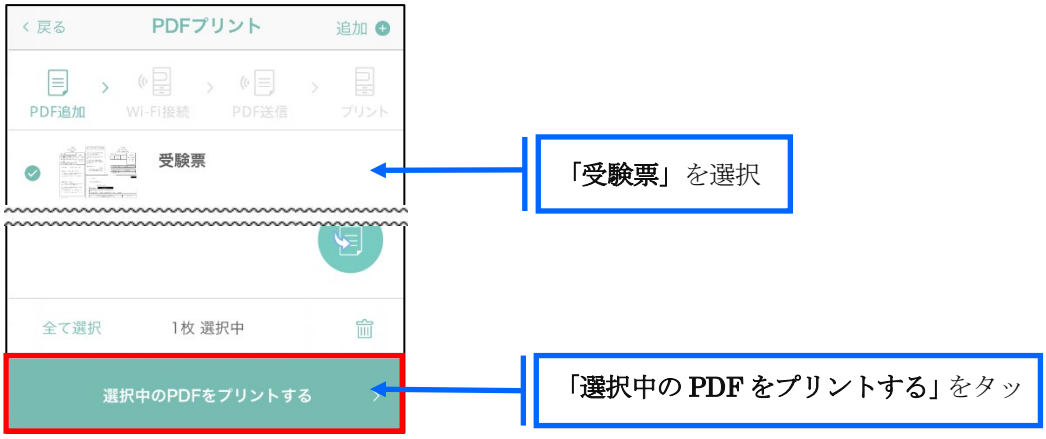

⑥-3 コンビニ店頭のマルチコピー機で「プリントサービス」－「PDF プリント」－「スマートフォン」の順に選択します。

【マルチコピー機】

※ マルチコピー機の操作画面やボタンは店舗によって異なります。「PrintSmash」アプリ内の「マルチコピー機の操作手順」をご参考ください。

⑥-4 スマートフォンが Wi-Fi 環境に接続されていることを確認し、マルチコピー機で**「次へ」**を選択します。

※ Wi-Fi 接続先のパスワードは、マルチコピー機の操作画面に表示されている内容を入力してください。

⑥-5 マルチコピー機画面に表示されている**送信パスワード**を**「PrintSmash」**アプリに入力して**[送信]**をタップします。

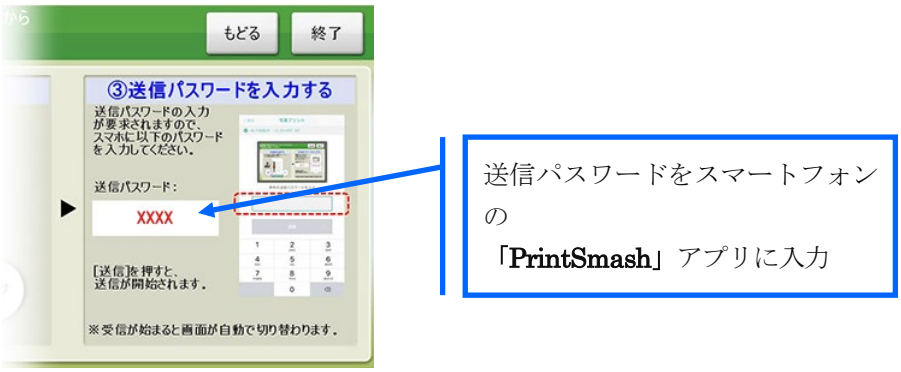

⑥-6 **「通信終了して次へ」**を選択し、操作画面に従ってプリント方法や用紙などを選択して印刷をおこなってください。